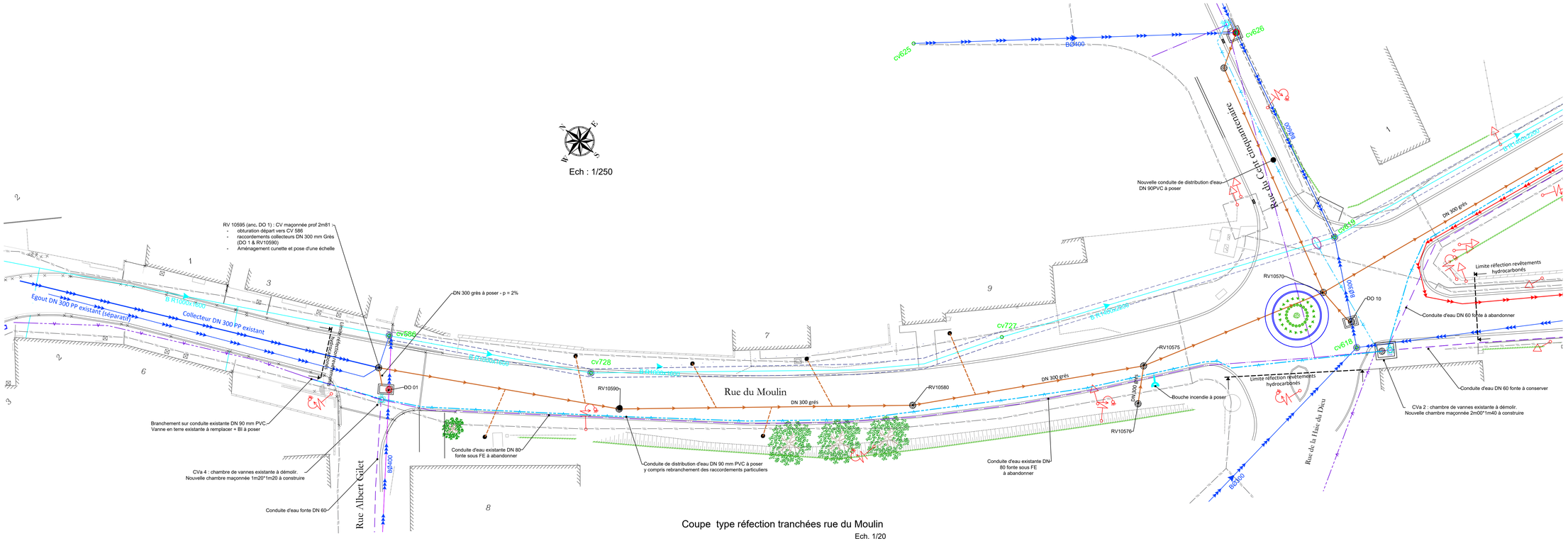

Coupe type réfection tranchées rue du Moulin

Ech. 1/20

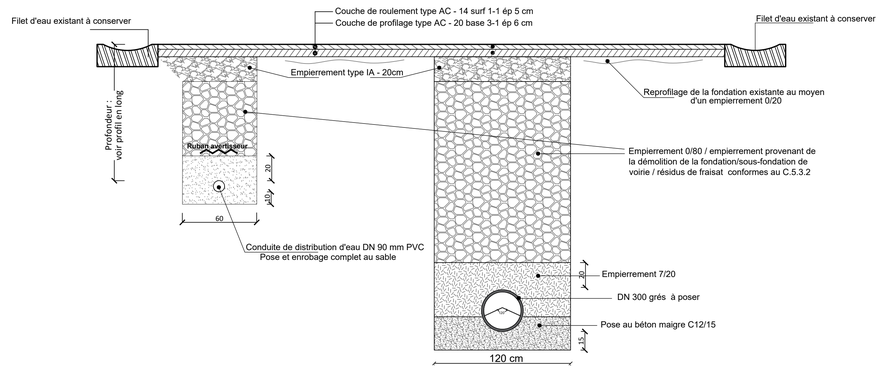

Les raccordements particuliers des habitations situées le long du ruisseau canalisé sont à rebrancher sur la nouvelle canalisation.
La position exacte de ceux-ci sera définie sur place.

Remarque importante
La position, le nombre et la nature des canalisations et câbles existants sont donnés à titre indicatif.
L'entrepreneur est tenu de les localiser sur base de ses propres investigations.

LEGENDE

- TEL — Câble téléphone existant
- Gres — Câble BT existant
- Conduite de distribution d'eau DN 80 mm fonte existante
- Conduite de distribution d'eau DN 60 mm fonte existante
- Conduite de distribution d'eau DN < 60 mm fonte existante
- Réseau égouttage existant
- Collecteur gravitaire à poser
- Conduite de refoulement DN 140 FD à poser
- Conduite de distribution d'eau DN 90 mm PVC à poser
- Chambre de visite à poser
- W — Chambre de vannes existante

Rue du Moulin : profil en long de la conduite de distribution d'eau

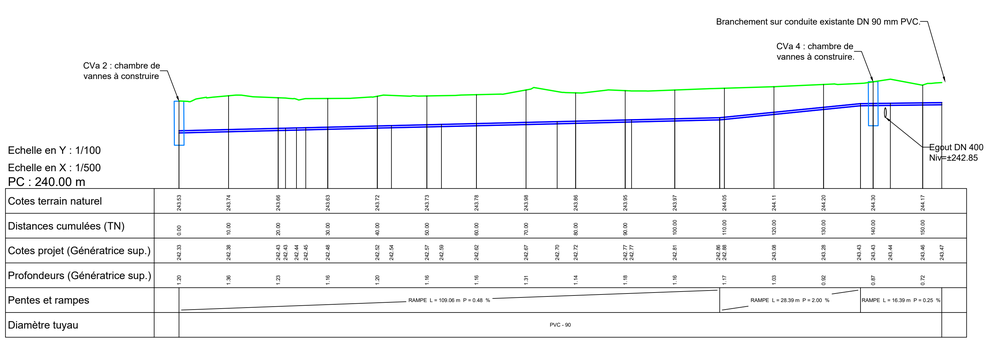

Rue du Moulin : collecteur DN 300

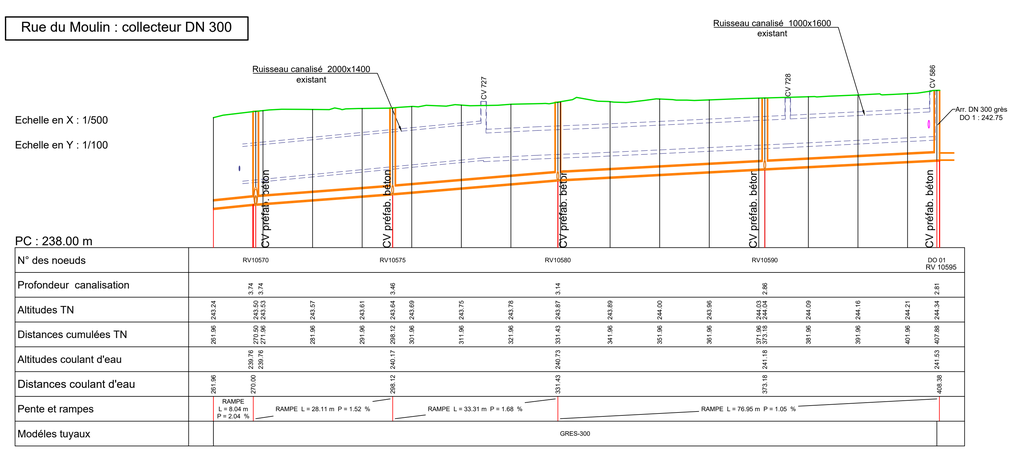

INTERCOMMUNALE IDELUX Eau
DREVE DE L'ARC-EN-CIEL, 98 - 6700 ARLON
TEL.063/23 18 11 FAX 063/23 18 95

IDELUX EAU

ISO 9001 Certifié VINÇOTTE

SOCIETE PUBLIQUE DE GESTION DE L'EAU (S.P.G.E.)
Avenue de Stassart 14-16, 5000 NAMUR

MAÎTRES D'OUVRAGE
ET ORGANISMES FINANCIERS

COMMUNE DE MUSSON
1, Place de l'Abbé Cottinet, 5750 Musson

SPGE Société Publique de Gestion de l'Eau

COMMUNE MUSSON

AFFAIRE :

COMMUNE DE MUSSON

Construction du collecteur d'eaux usées de Mussy-la-Ville
Renouvellement de la distribution d'eau & réfection des revêtements hydrocarbonés rues du Moulin, du Gueury et de Charaupont

OBJET DU PLAN : Rue du Moulin
Plan terrier II, profils en long et coupe type tranchées

POUVOIR ADJUDICATEUR ET MAÎTRE D'OUVRAGE DELEGUE
IDELUX EAU
DREVE DE L'ARC EN CIEL, 98 6700 ARLON
TEL: 063/23.18.11 FAX: 063/23.18.95
ARLON, Le 01/04/2021

ÉTUDIE PAR: V. CLAUDE
DESSINATEUR : A. BENAATIA
ÉCHELLES : Multiples

AUTEUR DE PROJET :
Bureau d'études IDELUX Eau
DREVE DE L'ARC EN CIEL, 98 6700 ARLON
TEL: 063/23.18.11 FAX: 063/23.18.95
ARLON, Le 01/04/2021

REF. S.P.G.E. : 85026/04/C001
NUMERO DE DOSSIER : 18-A-011
NUMERO DE SCAN : 400_29_1622

INDICES	MODIFICATIONS	DATES	DESSINATEURS
E			
D			
C			
B			
A			

STADE DU PROJET : Projet
NOMBRE DE PLANS : 14
PLAN N° : 3

C:\Users\vclaude\OneDrive - idelux-aive.be\Documents\Dossiers\épuration\Musson\Signeulx\2_PROJET\Plan\Signeulx202108